

# 평생교육 강좌 안내

| 프로그램명               | 대상    | 요일          | 시간          | 인원 | 이용료(원)               | 장소 & 준비물   |
|---------------------|-------|-------------|-------------|----|----------------------|--|
| 뮤지컬영어<br>(초등) 뮤지컬영어 | 6세~7세 | 수           | 16:00~16:50 | 20 | 25,000               | 창의활동실(1층)<br>교재비별도: 본당 디즈니 뮤지컬(14,000원)<br>※ 강사 일괄 구매                                    |
|                     | 6세~초4 |             | 17:00~17:50 | 20 |                      |  |
|                     | 초1~4  |             | 18:00~18:50 | 20 |                      |  |
| 과학탐구교실              | 5세~7세 | 월           | 15:00~15:50 | 15 | 25,000               | 누리 303호(3층)<br>교재: 실험보고서(유인물)<br>재료비별도: 15,000원  |
|                     | 초1~2  |             | 16:00~16:50 | 15 |                      |  |
|                     | 초3~6  |             | 17:00~17:50 | 15 |                      |  |
| 유아레고(구조학습)          | 6세    | 화           | 16:00~16:50 | 12 | 25,000               | 슬기 304호(3층)<br>교구대여비 별도: 10,000원(환불불가)   |
| 유아레고(기초기계)          | 7세    |             | 17:00~17:50 | 12 |                      |  |
| 창의논리영재수학            | 6세~초3 | 금           | 15:00~15:50 | 15 | 27,000               | 슬기 304호(3층)<br>교재비별도: 창의력논리력수학(10,000원)<br>※ 강사 일괄 구매                                    |
|                     |       |             | 16:00~16:50 | 15 |                      |  |
|                     | 7세~초6 |             | 17:00~17:50 | 15 |                      |  |
| 창의사고력수학             | 7세~초6 |             | 18:00~18:50 | 15 |                      |  |
| 독서능력쑥쑥UP            | 초2~4  |             | 15:00~15:50 | 15 | 25,000               | 누리 303호(3층)<br>교재: 토론하는아이들, 워딩업<br>※교재비별도: 20,000원(2개월),<br>※ 강사일괄 구매                    |
| 위인한국사               | 초1~4  | 목           | 16:00~16:50 | 15 | 27,000               | 누리 303호(3층)<br>교재: 도전! 위인탐험대<br>교재비별도: 17,000원(1개월),<br>※ 강사 일괄구매                        |
| 시사와 함께하는<br>독서논술    | 초4~6  |             | 17:00~17:50 | 15 | 25,000               | 누리 303호(3층) 【온·오프라인 병행수업】<br>교재: 행복한논술 초등 고급<br>교재비별도: 10,000원(2개월),<br>※ 개별구매 또는 강사구입문의 |
| 한국사<br>(통사)         | 초4~중1 | 목           | 18:00~18:50 | 15 | 27,000               | 누리 303호(3층)<br>교재: 초등한국사 능력검정시험<br>※ 개별 구매 또는 강사구입문의                                     |
| 시사가 있는<br>세계사 논술    | 초6~중2 |             | 19:00~19:50 | 15 | 25,000               | 누리 303호(3층)<br>교재: 시사가 있는 세계사 논술<br>※ 개별 구매 또는 강사구입문의                                    |
| 통기타교실               | 초3~성인 |             | 17:00~17:50 | 10 | 청 25,000<br>성 30,000 | 음악활동실(1층)<br>※ 개인악기지참  |
|                     |       | 18:00~18:50 | 10          |    |                      |  |

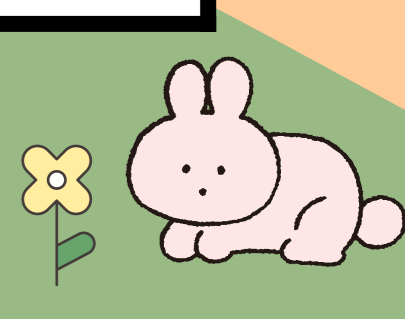

# 평생교육 강좌 안내

| 프로그램명          | 대상    | 요일 | 시간          | 인원 | 이용료(원)               | 장소 & 준비물  |
|----------------|-------|----|-------------|----|----------------------|---|
| 우쿨렐레(초급)       | 초1~성인 | 수  | 15:00~15:50 | 15 | 청 25,000<br>성 30,000 | 음악활동실(1층)<br>교재비별도: 강경애의왕초보 우쿨렐레(10,000원)<br>※개별구매 또는 강사구입문의<br>※개인악기지참 |
| 우쿨렐레(중급)       |       |    | 16:00~16:50 | 15 |                      |   |
| 어린이성악          | 초1~초6 | 수  | 17:00~17:50 | 10 | 30,000               | 음악활동실(1층)   |
| 플룻             | 초3~성인 | 목  | 18:00~18:50 | 15 | 40,000               | 음악활동실(1층)<br>단계별 지도 후 교재 선택<br>※ 개인악기지참                                 |
|                |       |    | 19:00~19:50 | 15 |                      |   |
| 서예(한문한글)A      | 성인    | 화  | 10:00~10:50 | 8  | 25,000               | 늘숨 305호<br>※ 수업 시 필요물품 개별설명   |
| 서예(한문한글)B      |       |    | 11:00~11:50 | 8  |                      |   |
| 서예(한문한글)C      |       | 수  | 10:00~10:50 | 8  |                      |   |
| 서예(한문한글)D      |       |    | 11:00~11:50 | 8  |                      |   |
| 서예(한문한글)E      |       | 금  | 10:00~10:50 | 8  |                      |   |
| 서예(한문한글)F      |       |    | 11:00~11:50 | 8  |                      |   |
| 감성수채캘리그래피      | 성인    | 월  | 10:00~10:50 | 15 | 25,000               | 누리 303호<br>붓펜(22호, 24호), 연습노트, 연습지                                      |
|                |       |    | 11:00~11:50 | 15 |                      |   |
| 토탈공예           | 초1~6  | 토  | 10:00~10:50 | 15 | 25,000               | 누리 303호<br>재료비별도: 15,000원   |
|                | 초1~중3 |    | 11:00~11:50 | 15 |                      |   |
| NEW 뎃생&애니메이션 A | 초4~고3 | 월  | 17:30~18:20 | 20 | 28,000               | 늘숨 305호<br>준비물: 4B연필, 8절스케치북, 미술용 지우개<br>※ 기타 재료비 강사 수업 시 별도 안내         |
| NEW 뎃생&애니메이션 B |       |    | 18:30~19:20 | 20 |                      |   |
| NEW 일러스트레이션    | 초4~성인 | 월  | 19:30~20:20 | 20 | 청 30,000<br>성 35,000 |   |
| 싱크탱크바둑         | 7세~초6 | 화  | 17:00~17:50 | 20 | 23,000               | 늘숨 305호<br>교재비별도: 싱크탱크바둑(13,000원)<br>※ 강사 일괄 구매                         |
| 매직체스           | 7세~초6 | 화  | 18:00~18:50 | 20 | 25,000               | 늘숨 305호<br>교재비별도: 매직체스스쿨(14,000원)<br>※ 강사 일괄 구매                         |
| 주산암산           | 7세~초6 | 수  | 16:00~16:50 | 20 | 25,000               | 늘숨 305호<br>교재비별도: 주산수리셈(권당 10,000원),<br>주판: 13,000원<br>※강사일괄구매          |
|                |       |    | 17:00~17:50 | 20 |                      |   |
|                |       |    | 18:00~18:50 | 20 |                      |   |
| 칼라점토           | 6~7세  | 토  | 11:00~11:50 | 15 | 20,000               | 늘숨 305호<br>재료비: 25,000원   |
|                | 초1~6  |    | 12:00~12:50 | 15 |                      |   |
| 책이랑상상미술        | 6세~초3 | 수  | 16:00~16:50 | 15 | 25,000               | 누리 303호<br>준비물: 크레파스, 사인펜, 가위, 색연필, 딱풀<br>재료비별도: 12,000원(4주 기준)         |

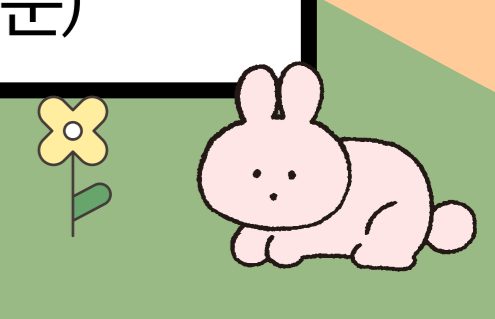
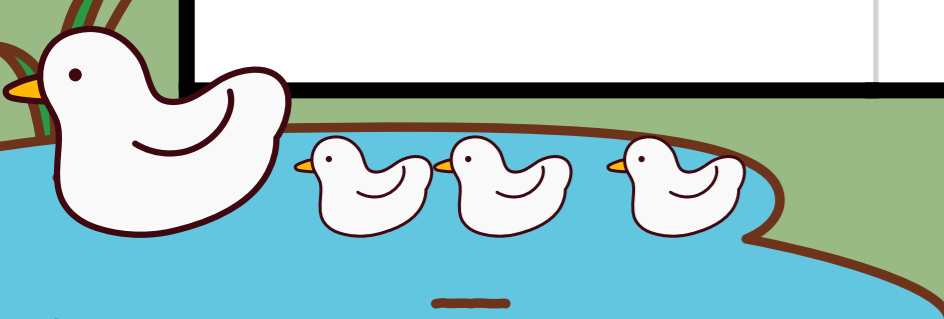



# 수영.헬스 강좌 안내

수영

| 프로그램명     | 대상                    | 요일  | 시간          | 횟수 | 정원  | 수강료   |
|-----------|-----------------------|-----|-------------|----|-----|---|
| 아침 수영교실   | 중학생 이상<br>청소년<br>+ 성인 | 월수금 | 06:00~06:50 | 3  | 60  | ◆ 주3회 (월수금)<br>성 인 : 41,000원<br>청소년 : 36,000원                 |
|           |                       | 화목  |             | 2  | 60  |   |
|           |                       | 월~금 |             | 5  | 60  |   |
|           |                       | 월수금 | 07:00~07:50 | 3  | 60  | ◆ 주2회 (화목)<br>성 인 : 27,000원<br>청소년 : 25,000원                  |
|           |                       | 화목  |             | 2  | 60  |   |
|           |                       | 월~금 |             | 5  | 60  |   |
| 초등생존 수영교육 | 초등 3~4                | 월~금 | 09:00~11:50 | 5  | -   | ◆ 교육부 초등학교 교육과정<br>◆ 생존수영 미운영시<br>일일자유수영 또는 방학특강 운영<br>(별도공지) |
| 노부모 수영교실  | 만60세 이상<br>성인         | 월수금 | 15:00~15:50 | 3  | 50  | ◆ 주3회 (월수금) 35,000원   |
| 초등 수영교실   | 초등학생                  | 월수금 | 16:00~16:50 | 3  | 120 | ◆ 주3회 (월수금) 31,000원<br>◆ 주2회 (화목) 21,000원                     |
|           |                       | 화목  |             | 2  | 120 |   |
|           |                       | 월수금 | 17:00~17:50 | 3  | 120 |   |
|           |                       | 화목  |             | 2  | 120 |   |
|           |                       | 월수금 | 18:00~18:50 | 3  | 120 |   |
|           |                       | 화목  |             | 2  | 120 |   |
| 저녁수영교실    | 중학생이상<br>청소년<br>+ 성인  | 월수금 | 19:00~19:50 | 3  | 60  | ◆ 아침·오전 수영과 동일  |
|           |                       | 화목  |             | 2  | 60  |   |
|           |                       | 월~금 |             | 5  | 60  |   |
| 월자유 수영교실  | 중학생이상<br>청소년<br>+ 성인  | 월~금 | 08:00~08:50 | 5  | 100 | ◆ 주5회<br>(월~금 자유수영)<br>성 인 : 37,000원<br>청소년 : 25,000원         |
|           |                       |     | 12:00~12:50 | 5  | 100 |   |
|           |                       |     | 20:00~20:50 | 5  | 100 |   |

## 헬스

| 프로그램명 | 대상            | 요일   | 시간                   | 이용료         | 이용료  |
|-------|---------------|------|----------------------|-------------|--|
| 성인헬스  | 성 인           | 월~토  | 평일 1부<br>06:00~17:00 | 주6회 40,000원 | 헬스장(지하1층)<br>※ 실내용 운동화 지참  |
|       |               | 월수금  |                      | 주3회 23,000원 |  |
|       |               | 화목토  |                      | 1회 3,000원   |  |
|       |               | 일일이용 |                      |             |  |
| 청소년헬스 | 중·고생~<br>만24세 | 월~토  | 평일 2부<br>18:00~21:30 | 주6회 20,000원 | ※ 중원청소년수련관 헬스<br>성남시 거주 청소년 일일이용 무료<br>(만13세~ 만18세) 회원가입 필수(온라인) |
|       |               | 월수금  | 토요일<br>06:00~19:30   | 주3회 11,500원 |  |
|       |               | 화목토  |                      |             |  |
|       |               | 일일이용 | 1회 1,000원            |             |  |

# 수영장 일일 자유수영

## 수영장 일일이용



| 구분  | 요일      | 이용시간            |             | 요일          | 이용시간 |    | 이용료  |             |
|-----|---------|-----------------|-------------|-------------|------|----|--|-------------|
| 수영장 | 평일(월~금) | 오전              | 08:00~08:50 |             |      |    | ◆ 개인이용료<br>만 9세 미만 : 1,900원<br>만 9세 ~ 만 24세 : 2,500원<br>성 인 : 3,000원 |             |
|     |         | 점심              | 12:00~12:50 |             |      |    |  |             |
|     |         | 저녁              | 20:00~20:50 |             |      |    |  |             |
|     | 토요일     | 하절기<br>(3~10월)  | 1부          | 06:30~08:00 | 일요일  | 1부 |  | 09:00~10:30 |
|     |         |                 | 2부          | 09:00~10:30 |      | 2부 |  | 11:00~12:30 |
|     |         |                 | 3부          | 11:00~12:30 |      | 3부 |  | 13:30~15:00 |
|     |         |                 | 4부          | 13:30~15:00 |      | 4부 |  | 15:30~17:00 |
|     |         |                 | 5부          | 15:30~17:00 |      |    |  |             |
|     |         | 동절기<br>(11~10월) | 6부          | 17:30~19:00 |      |    |  |             |

### 이용 안내

- 수영모자를 필히 착용하셔야 합니다.
- 안전 관리상 튜브, 다이빙수경, 오리발, 스노클 등을 사용할 수 없습니다.
- 미취학아동은 반드시 보호자가 동행해야 합니다.
- 이용자가 많을 시 안전관리 상 이용인원을 제한할 수 있습니다.
- 다른 이용자를 위해 피부병이나 기타 질환이 있는 분의 입장을 금지합니다.
- 안전요원의 지시에 적극 따라주시기 바랍니다.
- 본인의 부주의로 인한 안전사고 발생 시 본 수련관에서는 책임을 지지 않습니다.
- 주말 학교연계 청소년 참여로 정원은 변동될 수 있습니다.
- 각 부별 120명 초과 시 이용이 제한될 수 있습니다.
- 법정 공휴일 및 2·4주 일요일은 수영장 휴관

※ 중원청소년수련관 수영 성남시 거주 청소년 일일이용 무료  
(만48개월 만18세) 회원가입 필수(온라인)



# 생활스포츠 강좌 안내

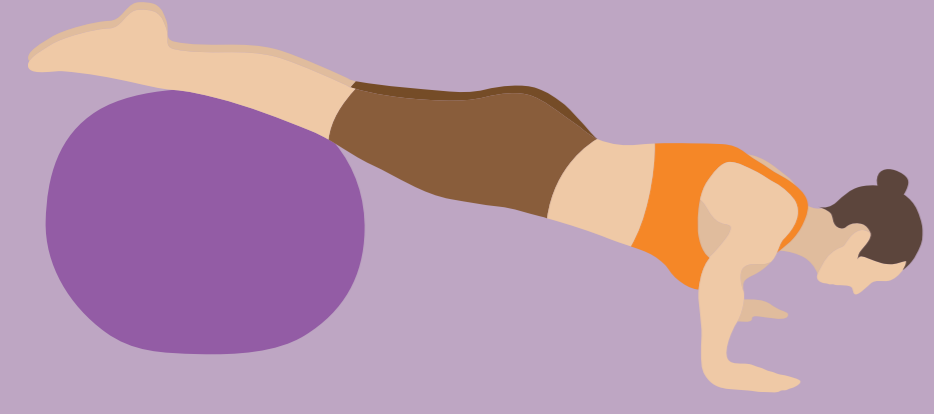

## 성인 프로그램

| 프로그램명  | 대상           | 요일  | 시간          | 인원 | 이용료(원)               | 장소 & 준비물                                     |
|--------|--------------|-----|-------------|----|----------------------|--|
| 성인농구   | 성인           | 화목  | 19:30~20:50 | 35 | 성 27,000<br>청 16,000 | 체육관(2층)<br>※ 농구화 지참, 시합위주수업<br>※신규회원은 강사와 상담 |
|        | 청소년(19세~24세) |     |             |    |                      |  |
| 줄바댄스   | 성인           | 화목  | 07:00~07:50 | 35 | 성 40,000<br>청 21,000 | 신체단련실(1층)                                    |
|        | 청소년(14세~24세) |     |             |    |                      |  |
| 라인댄스   | 성인           | 화목  | 12:00~13:20 | 24 | 성42,000              | 신체단련실(1층)                                    |
| 요가(아침) | 성인           | 월수금 | 06:00~06:50 | 35 | 성 39,000<br>청 31,000 | 신체단련실(1층)<br>※ 개인매트 지참                       |
|        | 청소년(14~24세)  |     |             |    |                      |  |
|        | 성인           |     | 07:00~07:50 | 35 |                      |  |
| 요가(오전) | 성인           | 월수금 | 10:00~10:50 | 35 | 성 39,000<br>청 31,000 | 신체단련실(1층)<br>※ 개인매트 지참                       |
|        | 청소년(14~24세)  |     |             |    |                      |  |
|        | 성인           |     | 11:00~11:50 | 35 |                      |  |
|        | 청소년(14~24세)  |     |             |    |                      |  |
| 요가(오후) | 성인           | 월수금 | 19:00~19:50 | 35 | 성 39,000<br>청 31,000 | 신체단련실(1층)<br>※ 개인매트 지참                       |
|        | 청소년(14~24세)  |     |             |    |                      |  |
|        | 성인           |     | 20:00~20:50 | 35 |                      |  |
|        | 청소년(14~24세)  |     |             |    |                      |  |
| 필라테스   | 성인           | 화목  | 10:00~10:50 | 35 | 성 27,000<br>청 21,000 | 신체단련실(1층)<br>※ 개인매트 지참                       |
|        | 청소년(14~24세)  |     |             |    |                      |  |
|        | 성인           |     | 11:00~11:50 | 35 |                      |  |
|        | 청소년(14~24세)  |     |             |    |                      |  |
|        | 성인           |     | 19:00~19:50 | 35 |                      |  |
|        | 청소년(14~24세)  |     |             |    |                      |  |
| 에어로빅   | 성인           | 월~금 | 08:00~08:50 | 35 | 성 46,000<br>청 35,000 | 신체단련실(1층)                                    |
|        | 청소년(14~24세)  |     |             |    |                      |  |
|        | 성인           |     | 09:00~09:50 | 35 |                      |  |
|        | 청소년(14~24세)  |     |             |    |                      |  |
| 탁구(오전) | 성인           |     | 11:00~12:20 | 35 |                      |  |
|        | 청소년(14~24세)  |     |             |    |                      |  |
| 탁구(오후) | 성인           | 월수  | 18:50~20:10 | 35 | 성 30,000<br>청 25,000 | 체육관(2층)<br>※ 개인 라켓 지참<br>※ 실내 운동화 지참         |
|        | 청소년(14~24세)  |     |             |    |                      |  |
|        | 성인           |     | 20:10~21:30 | 35 |                      |  |
|        | 청소년(14~24세)  |     |             |    |                      |  |

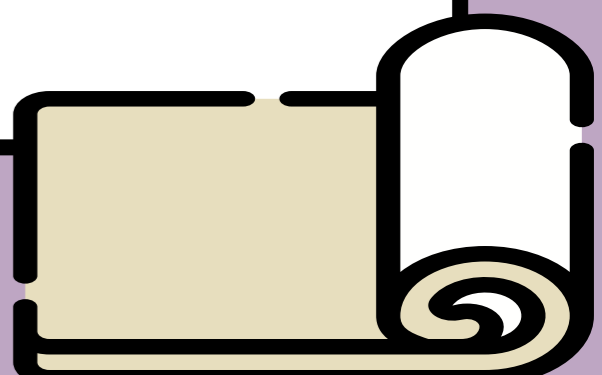

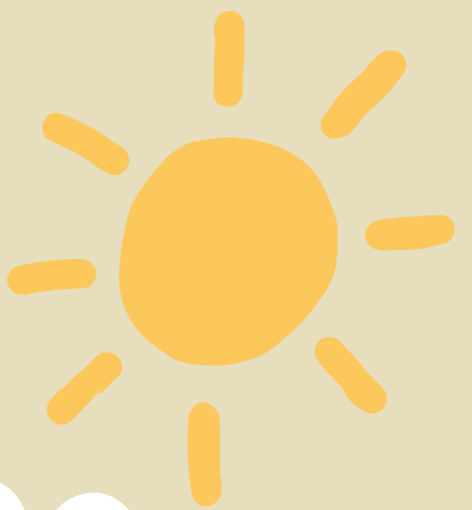

# 생활스포츠 강좌 안내

## 청소년 프로그램

| 프로그램명         | 대상              | 요일 | 시간          | 인원 | 이용료(원) | 장소 & 준비물  |
|---------------|-----------------|----|-------------|----|--------|---|
| 청소년농구         | 초1~6            | 화목 | 16:00~16:50 | 30 | 16,000 | 체육관(2층)<br>※ 실내운동화 지참<br>(농구화 또는 운동화)<br>※ 운동복 착용<br>(긴바지, 반바지) |
|               | 초·중             | 화목 | 17:00~17:50 | 30 |        |   |
|               | 초·중             | 화목 | 18:00~18:50 | 30 |        |   |
|               | 초1~6            | 토  | 13:00~14:30 | 40 | 13,000 |   |
|               | 초·중·고           | 토  | 14:30~16:00 | 40 |        |   |
|               | 초·중·고           | 토  | 16:00~17:30 | 40 |        |   |
| 풋살            | 초1~3            | 수금 | 16:00~16:50 | 25 | 25,000 | 체육관(2층)<br>※ 실내운동화 지참   |
|               | 초4~6            |    | 17:00~17:50 | 25 |        |   |
|               | <b>NEW</b> 초1~6 |    | 09:00~09:50 | 28 | 15,000 |   |
|               | 초1~4            | 토  | 10:00~10:50 | 28 |        |   |
|               | 초4~중등           |    | 11:00~11:50 | 28 |        |   |
| 탁구            | 초중              | 월수 | 18:00~18:50 | 30 | 16,000 | 체육관(2층)<br>※개인 라켓 지참  |
| 성장이oga        | 5세~7세           | 화목 | 16:00~16:50 | 18 | 21,000 | 신체단련실(1층)<br>※ 개인매트 지참  |
|               | 7세~초4           |    | 17:00~17:50 | 18 |        |   |
| K-POP<br>방송댄스 | 초1~6            | 월수 | 16:00~16:50 | 30 | 21,000 | 신체단련실(1층)<br>※ 개인용 신발 지참<br>(운동화 또는 실내화)                        |
|               |                 |    | 17:00~17:50 | 30 |        |   |
|               |                 |    | 18:00~18:50 | 30 |        |   |

## 아쿠아로빅

| 프로그램명 | 대상 | 요일  | 시간          | 인원 | 이용료(원) | 비고      |
|-------|----|-----|-------------|----|--------|---------|
| 아쿠아로빅 | 성인 | 월수금 | 14:00~14:50 | 80 | 47,000 | 분기별 추첨제 |
|       |    | 화목  | 14:00~14:50 | 80 | 35,000 |         |

