

2024

분당정자청소년수련관

청소년은 영우위원회

아마빌레

2024

아이디어 SPOT!

청소년참여예산 공모전 소개서

- 공모전 개요 / 제안서 작성 안내 / 수련관 프로그램 리스트

분당정자청소년수련관

개요

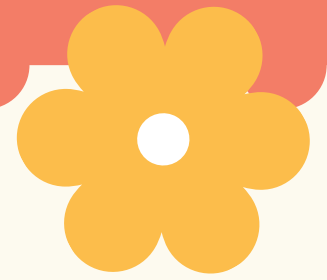

• 접수기간

2024.06.03.(월) ~ 07.08.(월)까지 (기간연장)

🔔 링크 및 QR 제출 또는 E-mail 제출

- 링크: <https://naver.me/F9z2AFgk>

- E-mail : bible25@snyouth.or.kr (팀이름_사업명) QR제출



* 제안서 양식은 성남시청소년재단 홈페이지 공지사항에서 다운로드 가능

• 참여대상

9세~24세 청소년(성남시 거주 또는 재학)

- 개인 또는 팀으로 구성된 청소년

• 제안주제

수련관에서 청소년에게 필요한 활동 및 프로그램

- 교육, 문화예술, 미디어, 과학, 봉사, 진로 등 자율 주제

• 지역주민 및 청소년 투표 기간

07. 09.(화)~07.12.(금)

• 심사기간

07.13.(토)

• 최종 발표

7. 15.(월)

* 홈페이지 및 개별 문자 통보

• 시상식

7. 20.(토)

구분	수상	수상내역
대상	1팀	문화상품권 10만원
최우수상	1팀	문화상품권 7만원
우수상	1팀	문화상품권 5만원
장려상	7팀	문화상품권 1만원

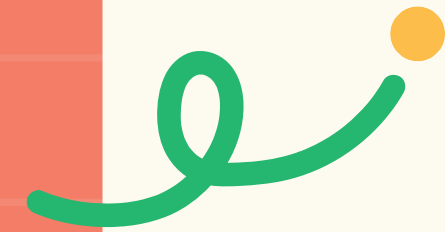

심사 방법

심사 절차

1



청소년 아이디어
제안서 접수
~6.21.(금)

2



청소년운영위원회
심사
~6.24.(월)

3



지역주민 및 청소년
투표
~7.12.(금)

4



최종 결과 발표
7.15.(월)

5



시상식 및
아이디어 공유
~7.20.(토)

심사 기준

- **타당성** 주제에 맞게 제안되었는가
- **실현가능성** 예산에 맞게 현실적으로 운영될 수 있는가
- **참신성** 기존 사업과 다르게 독특성과 개성을 가지고 있는가
- **필요성** 청소년들에게 필요한 활동인가
- **다음의 경우에는 제안 불가 및 심사 제외**
 - 기존 수련관 사업과 중복되는 사업
 - 단순 강좌 성을 띠는 프로그램
 - 특정 단체의 이익을 위한 사업
 - 기타 단순공지나 건의 사항 등 현실성이 없다고 판단되는 사업의 경우

제안서 작성법

작성 방법

사업명	
사업 주제	ex) 교육, 문화예술, 미디어, 과학, 봉사, 진로, 교류 활동 등 한 가지 주제 선택
사업의 필요성	- 이 사업이 청소년에게 필요하다고 생각하는 이유 (제안 배경, 최근 청소년 이슈 등)
사업 내용	<input type="checkbox"/> 운영 기간 - 사업 운영은 언제쯤 얼마나 운영되면 좋을지 <input type="checkbox"/> 운영 장소 - 어디서 진행하면 좋을지 ex) 수련관 공연장, 체육관 or 수련관 내부 or 수련관 외부일 경우 어디서 운영하면 좋을지 <input type="checkbox"/> 참가 대상 및 인원 - 누가 참가하고 몇 명이 참가하면 좋을지 ex) 9~24세 청소년 100명(성남시 거주 및 재학) <input type="checkbox"/> 주요 내용 - 가장 핵심적인 내용을 작성 - 어떤 활동이 이뤄지는지 구체적으로 작성

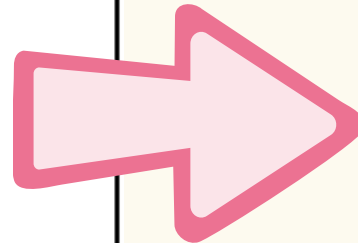
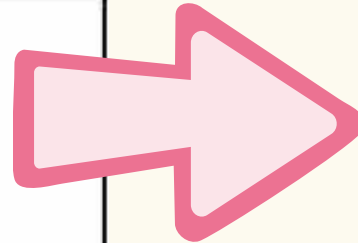

1단계



**현재의 상태를 생각해보며
필요한 이유 작성**
제안배경 및 현황, 문제점 등
이 사업을 제안하는 이유를
적어주세요.

2단계



제안내용 구체화하기1

기간, 장소, 참가대상, 주요내용 등
실제로 운영하기 위해 필요한
내용을 육하원칙에 따라
적어보세요.

작성 방법

운영 예산	<input type="checkbox"/> 운영 예산 - 예산: 1,000,000원 <u>100만원을 초과하지 않도록 작성</u> ex) 아래 내용을 참고하여 필요한 부분 작성 - 홍보비: 프로그램을 알리기 위해 사용되는 비용 ex) 현수막, 행사 볼펜, 포스터 등 - 교육비: 교육을 위한 강사 섭외 비용 - 운영비: 프로그램 운영을 위해 필요한 물품 <u>구입</u>			
	구분	산출내역	금액	비고
	계		1,000,000	
	홍보비	20,000원 × 1식	20,000	
	교육비	500,000원 × 1식	500,000	
운영비	30,000원 × 1식	30,000		

기대효과	- 이 사업을 통해 무엇을 얻을 수 있을지 - 이 사업을 진행함으로써 기대할 수 있는 효과가 무엇인지
------	---

2단계



제안내용 구체화하기2

필요 예산
실제로 운영하기 위해 필요한
예산을 구분하여
적어보세요.

3단계



사업을 통해 얻고자 하는 것

어떻게 되기를 바라는 상태
이 사업을 통해 해결되거나,
기대해볼 수 있는 효과를
적어주세요.

분당정자청소년수련관에는

수련관 프로그램

이런 프로그램이 있어요!

사업명	내용	사업명	내용
청소년 교류활동	국내.외 청소년들과의 교류를 통한 문화탐방	청소년동아리지원	청소년 보컬, 밴드, 연극, 쿠키, 봉사 등 다양한 청소년 동아리 활동
우리마을행복프로젝트	지역 발전을 위해 지역 유관기관들과 함께하는 축제, 환경 개선 등 다양한 활동	분당지역고등학교학생회연합	고등학교 학생회 소속 청소년이 모여 지역 축제 기획 및 운영
어서와버스킹처음이지	청소년 댄스, 밴드, 악기 연주 등 청소년 버스킹 공연	성남시청소년방송반연합회	중.고등학교 방송반 청소년이 직접 라디오 기획 및 운영
청소년어올림마당	다양한 청소년 문화, 예술, 놀이의 체험 부스 운영	청소년미디어기획단	청소년이 직접 수련관 행사 유튜브 생중계, 뮤직비디오 촬영 진행
메이커스페이스	3D 펜, 3D 프린트 등 4차 산업 관련 체험 프로그램	게임과몰입 예방	게임 과몰입 예방 및 건강한 이용을 위한 상담교육
갑자기분위기4차혁명	청소년 코딩, 디지털 목공 등 4차 산업 분야 교육 및 체험 프로그램	M(메이커)&M(미디어)아카데미	학교와 연계하여 디지털/미디어 관련 맞춤형 교육
디지털리터러시	청소년이 올바르게 디지털을 활용하고 사용할 수 있도록 하는 교육 프로그램	진로직업체험 [내꿈디자인하기]	진로 멘토링, 직업체험, 진로강연 및 진로 공연 등
미디어크리에이터아카데미	유튜브 등 영상제작에 필요한 영상 기획, 촬영, 편집 교육 및 실습	청소년운영위원회	청소년을 위한 수련관이 될 수 있도록 청소년 의견 발굴 및 실현하기 위한 활동
지구사랑프로젝트	환경 보호를 위한 친환경 대체품 만들기 등 환경 교육 및 체험	성남시청소년참여위원회	청소년 정책 발굴 및 제안활동 등
공공미술프로젝트	벽화 그리기 등 청소년들이 미술적 재능을 펼칠 수 있는 활동	청소년미디어센터	청소년을 위해 영상 스튜디오, 편집실 등의 미디어 전문 공간 대여
자치기구연합활동	수련관 소속 청소년들이 연합 수련회, 체육대회 등 협동하여 할 수 있는 활동	장애청소년활동지원	장애청소년을 대상으로 무용분야(한국무용, 발레 등) 맞춤 교육 및 공연



청소년을 위한 수련관이 될 수 있도록
청소년 여러분들의 많은 참여 부탁드립니다.

- 문의처 -

분당정자청소년수련관 활동사업팀 담당자



031-729-9536



bible25@snyouth.or.kr

