

평생교육 강좌 안내

프로그램명	대상	요일	시간	인원	이용료(원)	장소 & 준비물
뮤지컬영어	6세~7세	수	16:00~16:50	20	25,000	창의활동실(1층) 교재비: 본딩 디즈니 뮤지컬(14,000원) ※ 강사 일괄 구매
	6세~초4		17:00~17:50	20		
(초등) 뮤지컬영어	초1~4		18:00~18:50	20		
과학탐구교실	5세~7세	월	15:00~15:50	15	25,000	누리 303호 교재: 실험보고서(유인물) 재료비: 15,000원
	초1~2		16:00~16:50	15		
	초3~6		17:00~17:50	15		
유아레고(구조학습)	6세	화	16:00~16:50	12	25,000	슬기 304호 교구대여비: 10,000원
유아레고(기초기계)	7세		17:00~17:50	12		
창의논리영재수학	6세~초3	금	 15:00~15:50	15	27,000	슬기 304호 교재비: 창의력논리력수학(10,000원) ※ 강사 일괄 구매
			16:00~16:50	15		
			17:00~17:50	15		
창의사고력수학	7세~초6		18:00~18:50	15		
독서능력쑥쑥UP	초2~4		15:00~15:50	15	25,000	누리 303호 교재: 토론하는아이들, 워딩업 ※교재비 20,000원(2개월), 강사일괄 구매
위인한국사	초1~4	목	16:00~16:50	15	27,000	누리 303호 교재: 도전! 위인탐험대 교재비 17,000원(1개월), ※ 강사 일괄구매
시사와 함께하는 독서논술	초4~6		17:00~17:50	15	25,000	온/오프 병행(ZOOM, 누리 303호) 교재: 행복한논술 초등 고급 교재비 10,000원(2개월), ※ 개별 구매 또는 구입문의
한국사 (통사) 	초4~중1	목	18:00~18:50	15	27,000	누리303호 교재: 초등한국사 능력검정시험 교재비 18,000원, ※ 개별 구매 또는 구입문의
시사가 있는 세계사 논술	초6~중2		19:00~19:50	15	25,000	누리 303호 교재: 시사가 있는 세계사 논술 교재비 9,000원(6개월), ※ 개별 구매 또는 구입문의
통기타교실 	초3~성인		17:00~17:50	10	청 25,000 성 30,000	음악활동실(1층) ※ 개인악기지참
		18:00~18:50	10			

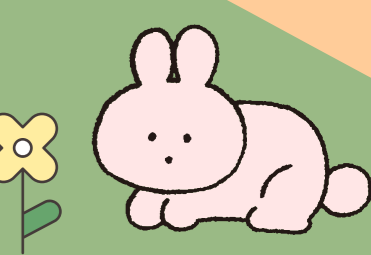

평생교육 강좌 안내

프로그램명	대상	요일	시간	인원	이용료(원)	장소 & 준비물
우쿨렐레(초급)	초1~성인	수	15:00~15:50	15	청 25,000 성 30,000	음악활동실(1층) 교재: 강경애의 왕초보 우쿨렐레(10,000원) ※ 개인악기지참
우쿨렐레(중급)			16:00~16:50	15		
어린이성악	초1~초6	수	17:00~17:50	10	30,000	음악활동실(1층)
플룻	초1~성인	목	18:00~18:50	15	40,000	음악활동실(1층) 단계별 지도 후 교재 선택 ※ 개인악기지참
			19:00~19:50	15		
			20:00~20:50	15		
서예(한문한글)A	성인	화	10:00~10:50	8	25,000	늘숨 305호 수업 시 필요물품 개별설명
서예(한문한글)B			11:00~11:50	8		
서예(한문한글)C		수	10:00~10:50	8		
서예(한문한글)D			11:00~11:50	8		
서예(한문한글)E		금	10:00~10:50	8		
서예(한문한글)F			11:00~11:50	8		
감성수채캘리그래피	성인	월	10:00~10:50	15	25,000	누리 303호 붓펜(22호, 24호), 연습노트, 연습지
			11:00~11:50	15		
토탈공예	초1~6	토	10:00~10:50	15	25,000	누리 303호 재료비: 15,000원
	초1~중3		11:00~11:50	15		
뎃생&애니메이션	초4~고3	월	17:30~18:50	20	30,000	늘숨 305호 준비물: 4B연필, 8절스케치북, 미술용 지우개 ※ 기타 재료비 강사 수업 시 별도 안내
일러스트레이션	초4~성인	월	19:00~20:20	20	청 30,000 성 35,000	
싱크탱크바둑	7세~초6	화	17:00~17:50	20	23,000	늘숨 305호 교재비: 싱크탱크바둑(13,000원) ※ 강사 일괄 구매
매직체스	7세~초6	화	18:00~18:50	20	25,000	늘숨 305호 교재비: 매직체스스쿨(14,000원) ※ 강사 일괄 구매
주산암산	7세~초6	수	16:00~16:50	20	25,000	늘숨 305호 교재비: 주산수리셈(권당 10,000원), 주판(13,000원)
			17:00~17:50	20		
			18:00~18:50	20		
칼라점토	6~7세	토	11:00~11:50	15	20,000	늘숨 305호 재료비: 25,000원
	초1~6		12:00~12:50	15		
책이랑상상미술	6세~초3	수	16:00~16:50	15	25,000	누리 303호 준비물: 크레파스, 사인펜, 가위, 색연필, 딱풀 재료비: 12,000원

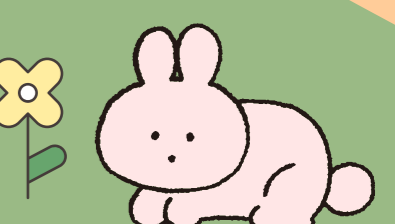
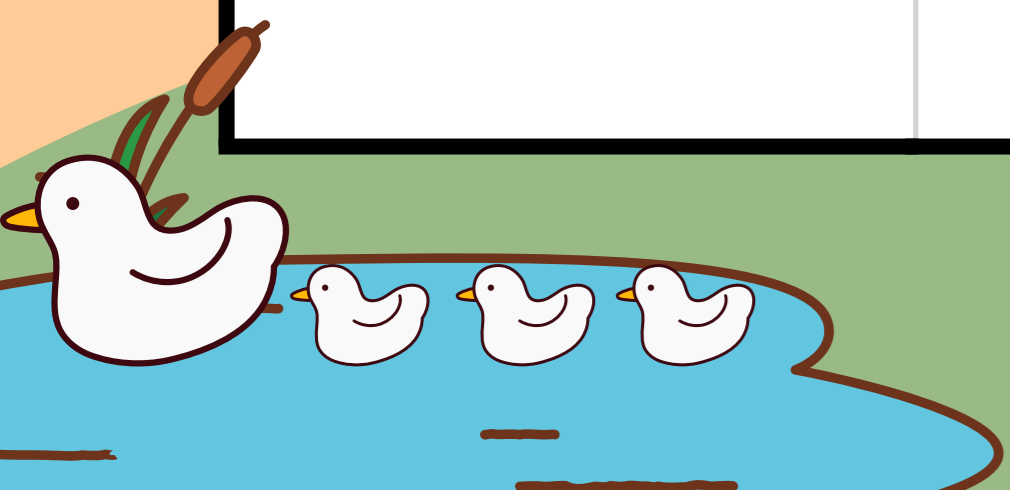



수영.헬스 강좌 안내

수영

프로그램명	대상	요일	시간	횟수	정원	수강료
아침 수영교실	중학생 이상 청소년 + 성인	월수금	06:00~06:50	3	120	◆ 주3회 (월수금) 성 인 : 41,000원 청소년 : 36,000원 ◆ 주2회 (화목) 성 인 : 27,000원 청소년 : 25,000원 ◆ 주5회 (월~금) 성 인 : 54,000원 청소년 : 45,000원
		화목		2		
		월~금		5		
		월수금	07:00~07:50	3	120	
		화목		2		
		월~금		5		
초등생존 수영교육	초등 3~4	월~금	09:00~11:50	5	120	◆ 교육부 초등학교 교육과정 ◆ 생존수영 미운영시 09:30~11:00 한시적 일일자유수영 운영 (별도공지)
노부모 수영교실	만60세 이상 성인	월수금	15:00~15:50	3	50	◆ 주3회 (월수금) 35,000원
초등 수영교실	초등학생	월수금	16:00~16:50	3	120	◆ 주3회 (월수금) 31,000원 ◆ 주2회 (화목) 21,000원
		화목		2		
		월수금	17:00~17:50	3		
		화목		2		
		월수금	18:00~18:50	3		
		화목		2		
저녁수영교실	중학생이상 청소년 + 성인	월수금	19:00~19:50	3	120	◆ 아침 · 오전 수영과 동일
		화목		2		
		월~금		5		
월자유 수영교실	중학생이상 청소년 + 성인	월~금	08:00~08:50	5	100	◆ 주5회 (월~금 자유수영) 성 인 : 37,000원 청소년 : 25,000원
			12:00~12:50	5		
			20:00~20:50	5		

헬스

프로그램명	대상	요일	시간	이용료	이용료
성인헬스	성 인	월~토	평일 1부 06:00~17:00 평일 2부 18:00~21:30	주6회 40,000원	헬스장(지하1층) ※ 실내용 운동화 지참 ※ 중원청소년수련관 헬스 성남시 거주 청소년 일일이용 무료 (만13세~ 만18세) 회원가입 필수(온라인)
		월수금		주3회 23,000원	
		화목토		1회 1,000원	
		일일이용		1회 1,000원	
청소년헬스	중·고생~ 만24세	월~토	토요일 06:00~19:30	주6회 20,000원	
		월수금		주3회 11,500원	
		화목토		1회 1,000원	
		일일이용		1회 1,000원	



수영장 일일 자유수영

수영장 일일이용



구분	요일	이용시간		요일	이용시간		이용료	
수영장	평일(월~금)	오전	08:00~08:50				◆ 개인이용료 만 9세 미만 : 1,900원 만 9세 ~ 만 24세 : 2,500원 성 인 : 3,000원	
		점심	12:00~12:50					
		저녁	20:00~20:50					
	토요일	동절기 (11~2월)	1부	06:30~08:00	일요일	1부		09:00~10:30
			2부	09:00~10:30		2부		11:00~12:30
			3부	11:00~12:30		3부		13:30~15:00
			4부	13:30~15:00		4부		15:30~17:00
			5부	15:30~17:00				
		하절기 (3~10월)	6부	17:30~19:00				

이용 안내

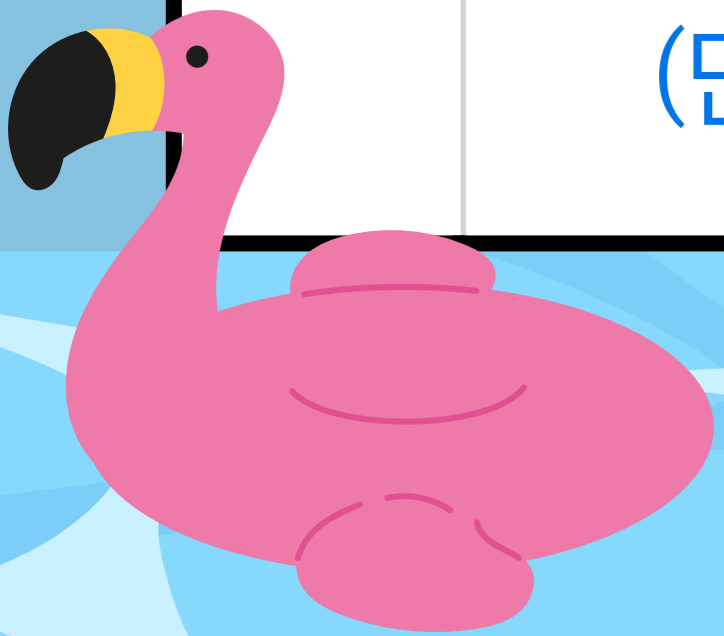

- 수영모자를 필히 착용하셔야 합니다.
 - 안전 관리상 튜브, 다이빙수경, 오리발, 스노클 등을 사용할 수 없습니다.
 - 미취학아동은 반드시 보호자가 동행해야 합니다.
 - 이용자가 많을 시 안전관리 상 이용인원을 제한할 수 있습니다.
 - 다른 이용자를 위해 피부병이나 기타 질환이 있는 분의 입장을 금지합니다.
 - 안전요원의 지시에 적극 따라주시기 바랍니다.
 - 본인의 부주의로 인한 안전사고 발생 시 본 수련관에서는 책임을 지지 않습니다.
 - 주말 학교연계 청소년 참여로 정원은 변동될 수 있습니다.
 - 각 부별 120명 초과 시 이용이 제한될 수 있습니다.
 - 법정 공휴일 및 2·4주 일요일은 수영장 휴관
- ※ 중원청소년수련관 수영 성남시 거주 청소년 일일이용 무료
(만48개월 만18세) 회원가입 필수(온라인)

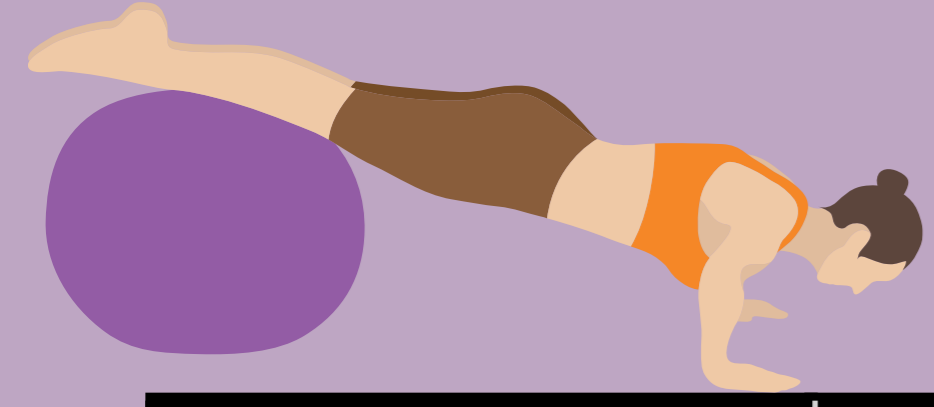

생활스포츠 강좌 안내



성인 프로그램

프로그램명	대상	요일	시간	인원	이용료(원)	장소 & 준비물
성인농구	성인	화목	19:30~20:50	30	성 27,000 청 16,000	체육관(2층) ※ 농구화 지참, 시합위주수업 ※신규회원은 강사와 상담
	청소년(19세~24세)					
 신규 줌바댄스	성인	화목	07:00~07:50	35	성 40,000 청 21,000	신체단련실(1층)
	청소년(14세~24세)					
라인댄스	성인	화목	12:00~13:20	25	성42,000	신체단련실(1층)
요가(아침)	성인	월수금	06:00~06:50	35	성 39,000 청 31,000	신체단련실(1층) ※ 개인매트 지참
	청소년(14~24세)					
	성인		07:00~07:50	35		
	청소년(14~24세)					
요가(오전)	성인	월수금	10:00~10:50	35	성 39,000 청 31,000	신체단련실(1층) ※ 개인매트 지참
	청소년(14~24세)					
	성인		11:00~11:50	35		
	청소년(14~24세)					
요가(오후)	성인	월수금	19:00~19:50	35	성 39,000 청 31,000	신체단련실(1층) ※ 개인매트 지참
	청소년(14~24세)					
	성인		20:00~20:50	35		
	청소년(14~24세)					
필라테스	성인	화목	10:00~10:50	35	성 27,000 청 21,000	신체단련실(1층) ※ 개인매트 지참
	청소년(14~24세)					
	성인		11:00~11:50	35		
	청소년(14~24세)					
	성인		19:00~19:50	35		
	청소년(14~24세)					
에어로빅	성인	월~금	08:00~08:50	35	성 46,000 청 35,000	신체단련실(1층)
	청소년(14~24세)					
	성인		09:00~09:50	35		
	청소년(14~24세)					
 신규 탁구(오전)	성인	화목	09:30~10:50	35	성 30,000 청 25,000	체육관(2층) ※ 개인 라켓 지참 ※ 실내 운동화 지참
	청소년(14~24세)					
	성인		11:00~12:20	35		
	청소년(14~24세)					
 신규 탁구(오후)	성인	월수	18:50~20:10	35	성 30,000 청 25,000	체육관(2층) ※ 개인 라켓 지참 ※ 실내 운동화 지참
	청소년(14~24세)					
	성인		20:10~21:30	35		
	청소년(14~24세)					

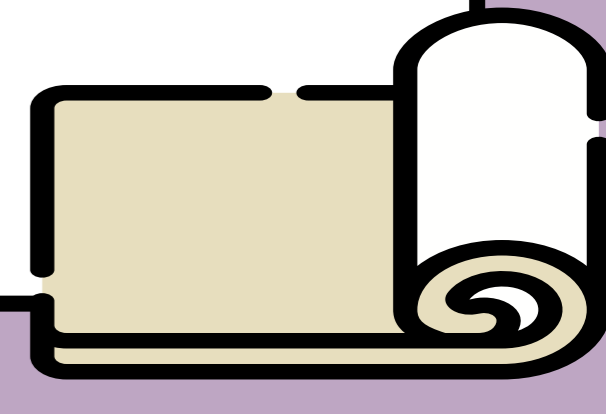
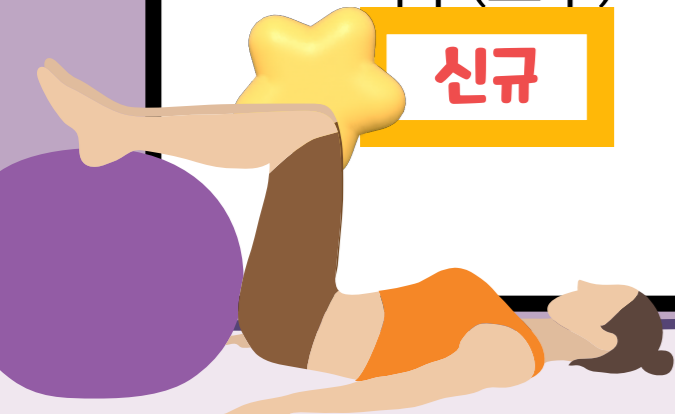

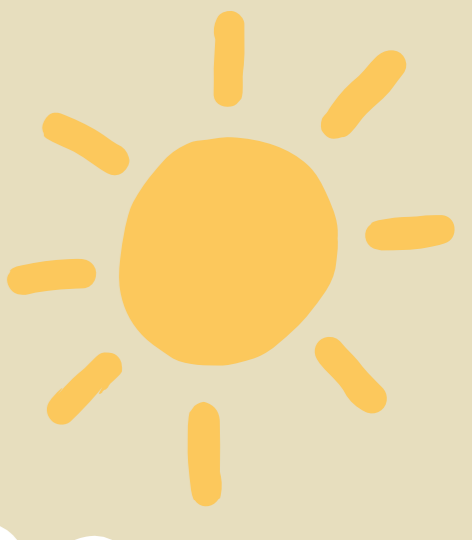

생활스포츠 강좌 안내

청소년 프로그램

프로그램명	대상	요일	시간	인원	이용료(원)	장소 & 준비물
청소년농구	초1~6	화목	16:00~16:50	30	16,000	체육관(2층) ※ 실내운동화 지참 (농구화 또는 운동화) ※ 운동복 착용 (긴바지, 반바지)
	초·중	화목	17:00~17:50	30		
	초·중	화목	18:00~18:50	30		
	초1~6	토	13:00~14:30	30	13,000	
	초·중·고	토	14:30~16:00	30		
	초·중·고	토	16:00~17:30	30		
풋살 신규	초1~3	수금	16:00~16:50	25	25,000	체육관(2층) ※ 실내운동화 지참
	초4~6		17:00~17:50	25		
	초1~4	토	10:00~10:50	25	15,000	
	초4~중등		11:00~11:50	25		
탁구 신규	초중	월수	18:00~18:50	30	16,000	체육관(2층) ※개인 라켓 지참
성장요가 신규	5세~7세	화목	16:00~16:50	15	21,000	신체단련실(1층) ※ 개인매트 지참
	7세~초4		17:00~17:50	15		
K-POP 방송댄스	초1~6	월수	16:00~16:50	30	21,000	신체단련실(1층) ※ 개인용 신발 지참 (운동화 또는 실내화)
			17:00~17:50	30		
			18:00~18:50			

아쿠아로빅

프로그램명	대상	요일	시간	인원	이용료(원)	비고
아쿠아로빅	성인	월수금	14:00~14:50	80	47,000	분기별 추첨제
		화목	14:00~14:50	80	35,000	

